



日本語ブックス通信 2023年5月号

【送り主】日本語ブックス（株）語文研究社 〒136-0071 東京都江東区亀戸 1-42-18 日高ビル 1F
「日本語ブックス online」 <https://books-online.jp>

新刊のお知らせ



JLPT 読解 N5 ポイント & プラクティス

発行：スリーエーネットワーク（2023年5月）
著者：福岡理恵子・清水知子・熊田道子
価格：1,320円 税込
B5判 52頁 / 別冊 45頁
ISBN：978-4-88319-917-4

日本語能力試験対策

【出版社 PR】試験に必要な最低限の力を短期間で身につけるための対策問題集。文章を読む際に注意すべきポイントを確認し、文章タイプ別の練習を実際の試験形式の問題を使って段階的に学んでいきます。各問題には、英・中・越語訳付きの解説のほか、正答の根拠が確認できる本文の図解があります。模擬試験 1 回分付。



タスクベースで学ぶ日本語 中級 3 Task - Based Learning Japanese for College Students

発行：スリーエーネットワーク（2023年5月）
著者：国際基督教大学 教養学部 日本語教育課程
価格：2,200円 税込
B5判 108頁
ISBN：978-4-88319-920-4

中級学習者向け

【出版社 PR】CEFR B1 後半レベルの学習者が、CEFR B2 レベルを目指すための教材。仲間との協働的対話とタスクを通して、大学等で必要な思考力を身につけることを目指すシリーズ第 3 巻。既刊同様の全 7 課構成で、より抽象的、アカデミックなテーマを収録。語彙と文型・表現に英語訳付き。Web 補助教材も充実。



シャドーイング 日本語を話そう！ 就職・アルバイト・進学面接編 音声ダウンロード付

発行：くろしお出版（2023年5月）
音声：ダウンロード
著者：斎藤仁志・深澤道子・酒井理恵子・中村雅子
価格：1,980円 税込

中級・上級学習者向け

【出版社 PR】2016 年刊行同名教材の、音声ダウンロード対応バージョン（付属 CD なし、内容の改訂なし）。就職面接から進学、アルバイトまで様々な面接会話を徹底的にシミュレーション。就職面接で最も重要な自己 PR と志望動機を重点的にトレーニングできる。面接時の注意点やよく使うフレーズなど、すぐに実践で使えるアドバイスも満載。

【英語・中国語・韓国語訳版】
A5判 176頁
ISBN：978-4-87424-947-5

【インドネシア語・タイ語・ベトナム語訳版】
A5判 184頁
ISBN：978-4-87424-946-8

留学生・外国人社員の日本語試験 J.TEST

★「J.TEST 実用日本語検定」は、外国人のための日本語能力評価試験として 1991 年から実施されています。

世界 12 地域、年間 6 万人が受験。
随時試験は、3 営業日後に結果をお知らせいたします。
留学生・外国人社員の能力評価にぜひご利用ください。

（利用企業） JAL（日本航空）、富士通エンジニアリングテクノロジー、トヨタ紡績・中国、大連 JTEKT、タイ・グリコ、デンソーテクノ・フィリピン、住友重機械工業フィリピン、プラザー・ベトナム、キャノンオプトマレーシア、太陽誘電・マレーシア etc.
（利用大学） 京都大学大学院、筑波大学大学院、広島大学大学院、上智大学大学院、法政大学大学院 etc. 詳細は <https://j-test.jp/gakkou>



年 6 回の「公開試験」と
いつでも実施可能な「随時試験」

<https://j-test.jp/>

お問い合わせ

〒136-0071 東京都江東区亀戸 1-42-18 日高ビル 8F
（株）語文研究社・J.TEST 事務局 e-mail: j-test@gobun-ken.jp
TEL: 03-5875-1231 FAX: 03-5875-1232



食で考える日本社会
—Diving into Japanese Culture and Society through Food—
発行：くろしお出版（2023年4月）
音声：ダウンロード
編著：プレフューメ裕子・村田晶子・田島寛
価格：2,200円 税込
B5判 112頁
ISBN：978-4-87424-944-4

中級～上級学習者向け

『出版社 PR』日本の「食」を通じて、日本語と日本社会を学ぶことを目的としたアクティビティ型教科書。調査やアンケートなど様々な活動を通じて、日本社会や文化、地理、歴史、メディア、健康、労働、教育、ジェンダー等社会的テーマへの理解を深めるとともに、日本語を使用することへの自信をつける。英語翻訳付き。

日本語ブックス
団体購入会員申込受付中!

特別価格
※団体様のみ

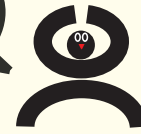

返品OK
※団体様のみ

●個人のお客さま
店頭とオンラインショップでも販売しておりますので、ぜひお越しください。
<http://books-online.jp>

日本語教材のご注文は日本語ブックスへ



ご注文専用 FAX：0120-776-714

お問い合わせ 東京・亀戸店 TEL：0120-776-713
(月～金) 大阪・本町店 TEL：0120-664-724

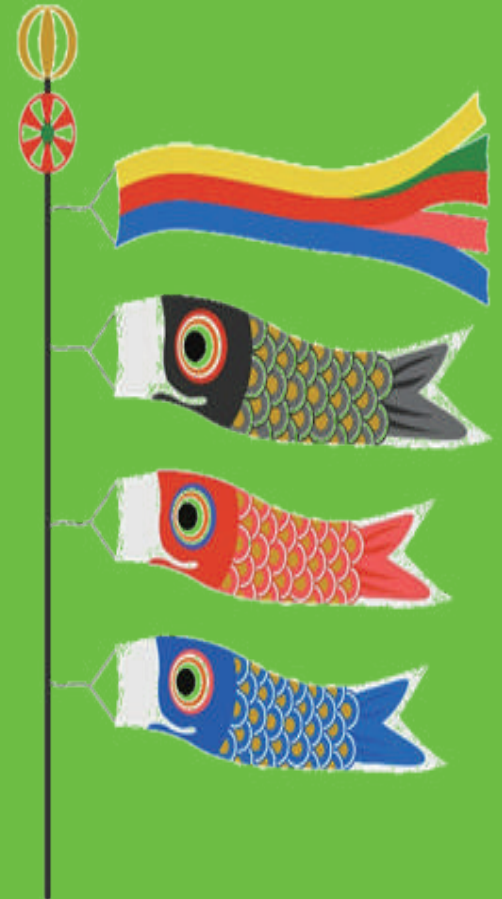
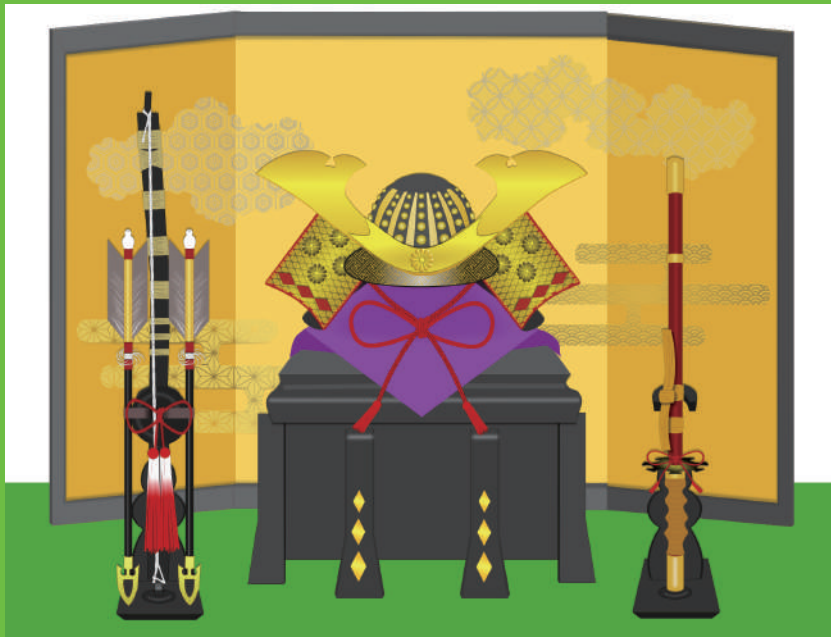

実用日本語検定（J.TEST）と CEFR・日本語能力試験（JLPT）の対応表

※1

「日本語教育
の参照枠」
※2

CEFR

J.TEST (年6回実施)

JLPT (年2回実施)

		レベル	スコア	
			1000点満点	
* CEFR C2	A・C レベル試験	特A級	930点以上	
		A級	900点以上	
		準A級	850点以上	
		B級	800点以上	
* CEFR C1		準B級	700点以上	N1 *大学入試レベル
* CEFR B2		C級	600点以上	N2 *専門学校入試レベル
			700点満点	
* CEFR B1 * CEFR A2	D・E レベル試験	D級	500点以上	N3
		E級	350点以上	N4 *実習生入国レベル
* CEFR A1	F・G レベル試験	F級	250点以上	N5 *日本語学校入学レベル
		G級	180点以上	

※1 JLPTとCEFRの対応関係は、当事務局独自の判断によるものです。

※2 「日本語教育の参照枠」のA1～C2は、CEFRのA1～C2に準拠しています。

CEFR = Common European Framework of Reference for Languages (ヨーロッパ言語共通参照枠)

参考資料QRコード

J.TESTホームページ



<https://j-test.jp>

J.TEST情報



<https://j-test.jp/newjtest>

実施要項・年間予定



<https://j-test.jp/newjtest/schedule>

入管等提出用
成績証明書発行について



<https://j-test.jp/immigration>

J.TEST利用校



<https://j-test.jp/gakkou>

J.TEST利用団体



<https://j-test.jp/kigyo>

成績検索



<https://j-test.jp/kensaku2>

正解とスクリプト



<https://j-test.jp/8888-2>

J.TESTの特徴

年間7万人
が受験

難易度は毎回一定、
受験のチャンスが多い

年6回
実施

成績検索
ができる



無料で
ダウンロード
できる学習素材
が豊富



「記述式問題」があり、
「実用的」かつ「実践的」な
日本語力を測定

聴解試験と読解試験の
得点の比率はそれぞれ50%

※F-Gレベルはすべて選択式問題

無料のWEB
テストで
受験レベルが
確認できる



3種類の試験、
レベルとスコアで
実力を測定



入門レベル～
日本語能力試験
N1以上の日本語力
まで測定可能

一定の点数以上
の方に認定証発行
(随時試験を除く)

A-Cレベル試験
上級者向け、ビジネス関連の問題も出題

D-Eレベル試験
初級者～中級者向け、ビジネス関連の問題も出題

F-Gレベル試験
入門者向け

J.TESTは、入学基準、卒業目標、奨学金、学費一部免除、学期テスト、社員の日本語レベル確認、資格給として給与に反映されるなど、学校や企業などで幅広く活用されています。

J.TESTホームページ



<https://j-test.jp>

J.TEST情報



<https://j-test.jp/newjtest>

実施要項・年間予定



<https://j-test.jp/newjtest/schedule>

無料のWEBテスト



<https://j-test.jp/webtest>

受験資格

母語が日本語ではない方。ただし中学生以上

* 国籍が日本でも母語が日本語でなければ受験できます。

公開試験

日曜日実施

<https://j-test.jp>

A-Cレベル試験(上級) / D-Eレベル試験(初級~中級)

- 年6回(1・3・5・7・9・11月)実施都市 : 東京、千葉、横浜、名古屋、大阪、神戸、福岡
- 年2回(5・11月)実施都市 : 札幌、仙台、埼玉、静岡、京都、広島、大分、沖縄
- 年2回(1・9月)実施都市 : 茨城、栃木、群馬、石川、岐阜、三重、岡山、高松、熊本

F-Gレベル試験(入門) *F-Gレベルの実施回数は、海外と異なります。

- 年2回(5・11月)実施都市 : 東京、名古屋、大阪、福岡

	国内実施 レベル	試験日	申込期間	受験票 発送日	ネットでの 成績検索開始日	国内成績表 発送日
第169回	AC/DE	7/16(日)	5/15(月)13時 ~6/15(木)	7/5(水)	8/8(火) 13時~	8/9(水)
第170回	AC/DE	9/10(日)	7/17(月)13時 ~8/10(木)	8/30(水)	10/3(火) 13時~	10/4(水)

個人申込



団体申込



公開試験専用お問合せ MAIL : j-test@gobun-ken.jp TEL : 03-5875-1481

準会場試験

土曜日実施

<https://j-test.jp/ju>

40名以上のお申込みでJ.TESTが学校で実施できる制度です。

	国内実施 レベル	試験日	実施要項 資料請求期間	申込期間	ネットでの 成績検索開始日	成績表 発送日
第169回	AC/DE	7/15(土)	5/15(月)13時 ~6/13(火)	5/15(月)13時 ~6/15(木)	8/8(火) 13時~	8/11(金)
第170回	AC/DE	9/9(土)	7/17(月)13時 ~8/8(火)	7/17(月)13時 ~8/10(木)	10/3(火) 13時~	10/6(金)

実施可能団体
など詳細と
申込方法は
コチラから



準会場試験お問合せ MAIL : ju@j-test.jp TEL : 03-5875-1231

随時試験

企業や大学で利用できます

<https://j-test.jp/zuiji>

企業・学校・団体にJ.TESTをいつでも実施できる制度です。

- 企業や団体などが、いつでも社員や学習者の能力を測定することができます。
- スコア(点数)で評価するため比較ができます。
- スコア(点数)を解答用紙到着後最短3営業日後にご担当者様にメールでお知らせします。
- 過去の問題(複数回のものを利用)を使用しているため受験料が公開試験よりリーズナブルです。
- 受験者個人に成績表が発行されます。

注意事項など
詳細と申込方法
はコチラから



随時試験お問合せ MAIL : ip@j-test.jp TEL : 03-5875-1231

日本語検定協会/J.TEST事務局

〒136-0071 東京都江東区亀戸1-42-18 日高ビル8F

日本語ボックス「今月の話題」

2023年5月号

読み物教材の原稿を毎月2つ掲載します。学習者のレベルに合わせて、自由にご利用ください。

初級・初中級レベル（本文 416 字）

「めずらしい学科」

2023年4月、熊本県にある高校にめずらしい学科ができました。それは、マンガ学科です。絵やデザインなど、漫画を書くために必要なことを勉強することができます。先生は、有名なプロの漫画家や、漫画の本を作っている会社の人です。授業では、最新のパソコンやタブレットを使うことができます。今年、この学科に40人の生徒が入りました。いつかマンガ学科の卒業生が書いた漫画が、日本やほかの国の本屋に並ぶかもしれません。

また、2024年には和歌山県にある高校に、宇宙専門のコースができます。技術者や宇宙飛行士などになりたい人のためのコースです。国語や数学などの勉強だけでなく、宇宙についての勉強もします。授業は、宇宙の研究をしている専門家が教えます。いつか宇宙専門のコースの卒業生が宇宙船に乗って、月へ行くかもしれません。

漫画や宇宙の勉強をすることができるのは、日本の公立高校では初めてです。これからもっといろいろな学科が選べるようになると思います。

（参考：熊本県立高森高等学校ホームページ、毎日新聞 2023年4月
読売新聞オンライン 2023年4月、紀伊民放 2023年3月）

めずらしい 学科

熊本県 高校

マンガ学科 デザイン ～ため

必要 プロ

最新 パソコン タブレット

卒業生

本屋

和歌山県 宇宙 専門 コース

技術 ～者 宇宙飛行士 国語

数学 ～について 研究

宇宙船

月

公立

選ぶ 思う

《 設問 》

- Q 1. マンガ学科では何を勉強しますか。
- Q 2. マンガ学科の先生はどんな人ですか。
- Q 3. 和歌山県の高校には、どんなコースができますか。



《 調べましょう 》

- 名詞 : 学科 がっか 高校 こうこう マンガ学科 がっか プロ せいしん 最新 さいしん パソコン ぱそこん タブレット たぶれっと 卒業生 そつぎょうせい 本屋 ほんや
- 宇宙 うちゅう 専門 せんもん コース こうす 技術 ぎじゆつ 宇宙飛行士 うちゅうひこうし 国語 こくご 数学 すうがく 宇宙船 うちゅうせん 月 つき 公立 こうりつ
- 動詞 : 選ぶ I えら 思う I おも
- 名詞/動詞 III : デザイン (する) けんきゆう 研究 (する)
- い形容詞 : めずらしい
- な形容詞 : 必要 (な) ひつよう
- その他 : ~ため しゆ ~者 ~について
- [固有名詞] : 熊本県 くまもとけん 和歌山県 わかやまけん

《 選びましょう 》 【 】の中から正しいことばを選んで () に入れてください。

必要なら形を変えてください。

【 必要 選ぶ 研究 めずらしい プロ デザイン 思う 】

- (1) あの公園には、() 花が咲いているそうです。
- (2) 入学試験を受けるために () 書類を準備します。
- (3) 最新の () のスマートフォンがほしいです。
- (4) この部屋を () のは、広くて安いからです。
- (5) 大学では、日本文化のことを () したいです。

《 話しましょう 》

- 1) あなたの国の高校には、めずらしい学科がありますか。それは何学科ですか。
- 2) マンガ学科と宇宙専門のコース、どちらで勉強してみたいですか。
- 3) もしあなたが新しい学科を作るなら、どんな学科を作りたいですか。

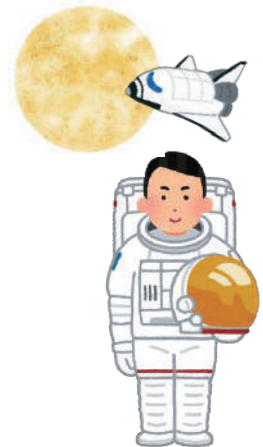

中級・上級レベル (本文 653 字)

「侍ジャパン」

2023年3月、野球の世界大会*WBCが開かれた。全20チームが戦い、日本は7戦全勝で3大会ぶり3回目の優勝を果たした。今大会はアメリカで活躍している大谷翔平選手やダルビッシュ有選手、日本で大活躍の村上宗隆選手や佐々木朗希選手など話題の選手が出場した。

そんな中、注目を浴びたのがラズ・ヌートバー選手だ。彼の父はアメリカ人、母は日本人で、アメリカ国籍の選手として初めて日本代表に選ばれた。

日本代表チームは「侍ジャパン」という愛称で呼ばれている。大会中、持ち前の明るさで「侍ジャパン」を引っ張ったヌートバー選手だが、最初はどうもコミュニケーションがとれるか悩んでいたという。そんな彼が一日も早くチームになじめるよう、全員が彼の日本名の「たつじ」の一文字を取った「たっちゃんTシャツ」を着て迎え、進んで彼に声をかけた。このような、野球のプレー以外のところでの小さな積み重ねで強い絆が生まれ、「侍ジャパン」は結束した。試合開始前、円陣を組んで気持ちを一つにする「声だし」を、ヌートバー選手が2回も担当したことが、彼がチームの中心選手になったことを表している。どんなに劣勢でも最後まで諦めず、一丸となって戦う彼らの姿に、普段は野球を見ない人も、テレビに釘付けになって応援した。

選手も観客も一つになって勝ち取った優勝に、日本中が盛り上がった。大谷選手が代表して、優勝トロフィーを高々と掲げた姿が強く心に残っている。そのトロフィーが、4月と5月の2か月間、全国12か所で展示され、トロフィーを一目見ようと、大勢の人が長い列を作った。

*WBC: WORLD・BASEBALL・CLASSIC (野球の世界一決定戦) の略

(参考: WBC 公式ホームページ、時事通信ニュース 2023年3月)

侍ジャパン

大会 WBC 全～ 全勝

～ぶり 果たす 活躍

大谷翔平 選手

ダルビッシュ有 村上宗隆

佐々木朗希 話題 注目

ラズ・ヌートバー 国籍

～として ～代表 愛称

持ち前 引っ張る

コミュニケーション 悩む

なじむ たつじ

たっちゃんTシャツ

プレー 積み重ね 絆

育む 結束 円陣 組む

担当 表す

劣勢 諦める 一丸 姿

普段 釘付け 応援

観客 勝ち取る

盛り上がる トロフィー

高々 掲げる ～か所

展示 一目

《 設問 》

Q 1. 2023年のWBCには、日本からどんな選手が出場しましたか。

Q 2. 日本チームの選手たちは、どのようにして結束を強くしましたか。

Q 3. これまで野球を見なかった人が、WBCの応援をしたのはなぜですか。

《 調べましょう 》

- 名詞 : 大会^{たいかい} 選手^{せんしゅ} 話題^{わだい} 国籍^{こくせき} 愛称^{あいしょう} 持ち前^{もちまえ} コミュニケーション^{コミュニケーション} 積み重ね^{つみかさね} 絆^{きずな}
- : 円陣^{えんじん} 劣勢^{れつせい} 一丸^{いちがん} 姿^{すがた} 普段^{ふだん} 釘付け^{くぎづけ} 観客^{かんきやく} トロフィー^{トロフィー} 一目^{ひとめ}
- 動詞 : 果たす^はI 悩む^{なや}I なじむ^{なじむ}I 育む^{はぐく}I 組む^くI 表す^{あらわ}I 諦める^{あきら}II 掲げる^{かか}II
- 名詞/動詞 III : 全勝^{ぜんしょう} (する) 活躍^{かつやく} (する) 注目^{ちゅうもく} (する) プレー (する) 結束^{けつそく} (する)
- : 担当^{たんとう} (する) 応援^{おうえん} (する) 展示^{てんじ} (する)
- 複合動詞 : 引っ張る^{ひっぱ}I 勝ち取る^{かちと}I 盛り上がる^{もあ}I
- 副詞 : 高々^{たかだか}
- その他 : 全^{ぜん}~ ~ぶり ~として ~代表^{だいひょう} ~か所^{しょ}
- [固有名詞] : 侍^{さむらい} ジャパン WBC おおたにしょうへい 大谷翔平 ダルビッシュ有^{ゆう} 村上宗隆^{むらかみむねたか} 佐々木朗希^{ささきろうき}
- : ラーズ・ヌートバー たつじ たっちゃんTシャツ

《 選びましょう 》 【 】の中から正しいことばを選んで () に入れてください。

必要なら形を変えてください。

【 全勝 国籍 なじむ 観客 絆 表す 展示 】

- (1) 留学生の全員が、同じ () なのは珍しい。
- (2) 5月になって、やっと新しいクラスに () できた。
- (3) 彼の笑顔が、心から喜んでいることを () ている。
- (4) 姉が書いた絵が、賞をとったので学校に () される。
- (5) 試合会場は、満員の () でいっぱいになった。

《 話しましょう 》

- 1) あなたは、WBC の試合をテレビで見ましたか。
- 2) あなたの国では、野球に関心が高いですか。それはなぜですか。
- 3) あなたは、今回、日本でWBC が盛り上がったことについてどう思いますか。



J.TEST 過去問題

J.TEST の過去問題から、聴読解問題と、類義語問題・記述問題を紹介します。

自由にご利用ください。

J.TEST A-C レベル

[2020年11月実施 第153回「J.TEST A-C」より一部抜粋]

【音声】 <http://j-test.jp/2023-05-books.mp3>

* 実際の試験より音質を下げています。



J

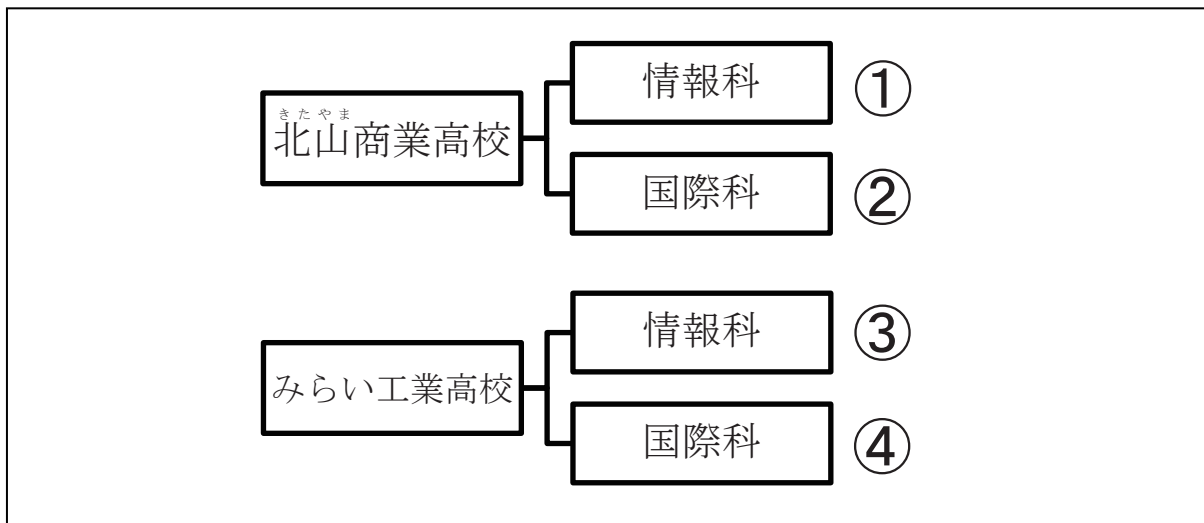

K

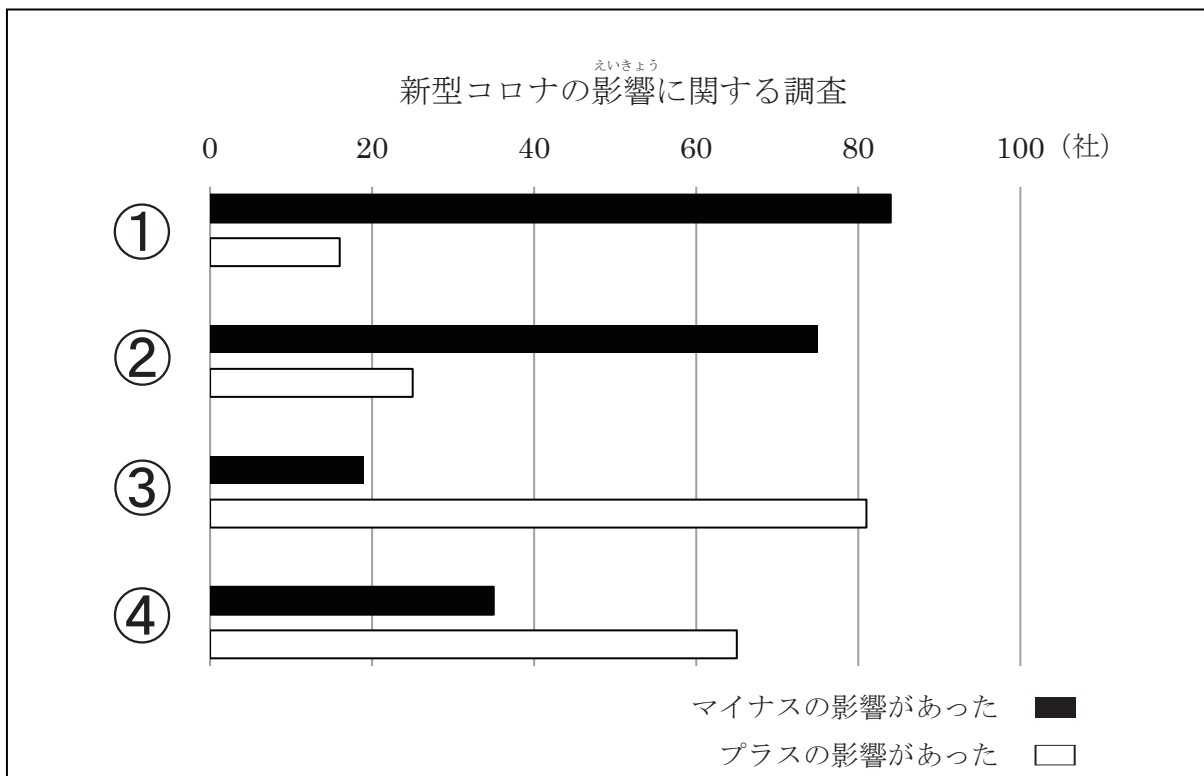

J.TEST A-Cレベル [2020年11月実施 第153回「J.TEST A-C」より一部抜粋]

■ 次の文の () に 1・2・3・4の中から最も適切な言葉を入れなさい。

- (1) 彼の話し方に () 印象を持った。
1 好 2 嫌
3 良 4 苦
- (2) ギターを習い始めたがなかなか () しない。
1 上品 2 上達
3 上級 4 上等
- (3) 社長の優しい言葉に、 () がいっぱいになった。
1 心 2 気
3 胸 4 頭
- (4) ペンを10本ずつ () から片づけてください。
1 すばめて 2 たばねて
3 ひきずって 4 かわして
- (5) 最初は嫌なことがあるかもしれないが、 () 我慢することだ。
1 さっと 2 しんと
3 ぞっと 4 ぐっと
- (6) 新入社員代表として () を語った。
1 案の上 2 意気込み
3 慎み 4 善し悪し
- (7) 問題を () 解決するために、あらゆる手を尽くす。
1 円満に 2 温和に
3 明白に 4 寛容に
- (8) () の低いタスクなので、後回しにした。
1 インバウンド 2 バッファ
3 デフォルト 4 プライオリティ

J. TEST F-Gレベル [2020年11月実施 第153回「J. TEST F-G」より一部抜粋]

■ 次の文の（ ）に1・2・3・4の中からいちばんいいものを入れてください。

(1) きょう、（ ）に行^いって、およぎました。

- | | |
|--------|--------|
| 1 ポケット | 2 パソコン |
| 3 ラーメン | 4 プール |

(2) テーブルに（ ）をならべましょう。

- | | |
|------|------|
| 1 もん | 2 くち |
| 3 さら | 4 かど |

(3) 大阪^{おおさか}は、とても（ ）まちです。

- | | |
|---------|---------|
| 1 じょうぶな | 2 にぎやかな |
| 3 いろいろな | 4 ひまな |

(4) おとうとは、（ ）テレビ^みをしています。

- | | |
|------|------|
| 1 しか | 2 より |
| 3 まだ | 4 たち |

(5) おうだんほど^うを（ ）ましょう。

- | | |
|-------|-------|
| 1 でかけ | 2 わたり |
| 3 うたい | 4 ひき |

■ 【 】の中^{なか}の3つの言葉^{ことば}をならべて、た^だしい文^{ぶん}を作^{つく}ってください。

1・2・3・4・5・6の中^{なか}からいちばんいいものを1つ^{えら}んでください。

(6) その【 1. シャツは 2. わたし 3. あおい 】のです。

- | | | | |
|---------|---------|---------|---------|
| 1 1→2→3 | 2 1→3→2 | 3 2→1→3 | 4 2→3→1 |
| 5 3→1→2 | 6 3→2→1 | | |

(7) とりにくと【 1. ほうが 2. どちらの 3. ぶたにくと 】たかいですか。

- | | | | |
|---------|---------|---------|---------|
| 1 1→2→3 | 2 1→3→2 | 3 2→1→3 | 4 2→3→1 |
| 5 3→1→2 | 6 3→2→1 | | |

(8) 【 1. こうちやを 2. つめたい 3. 2つ 】とビールをください。

- | | | | |
|---------|---------|---------|---------|
| 1 1→2→3 | 2 1→3→2 | 3 2→1→3 | 4 2→3→1 |
| 5 3→1→2 | 6 3→2→1 | | |

正解とスクリプト

【正解】

	問題17	問題18	問題19	問題20				
聴読解	1	4	3	1				
	(1)	(2)	(3)	(4)	(5)	(6)	(7)	(8)
A-Cレベル	1	2	3	2	4	2	1	4
D-Eレベル	2	3	1	4	4	(下記参照)		
F-Gレベル	4	3	2	3	2	5	6	3

■D-Eレベル (6)～(8)の解答例 【 A / B 】

- (6) 帰りました／ありません (7) 苦／入れ
(8) うれし／褒められた

【音声】 <http://j-test.jp/2023-05-books.mp3>

* 実際の試験より音質を下げています。



【スクリプト】

Jを見てください。

中学生の息子の進路について、母親と父親が話しています。

問題17 父親はどこがいいと言っていますか。

問題18 母親はどこがいいと言っていますか。

女：たかし、大学には行くつもりがないから、商業高校か工業高校に行きたいらしいの。

男：市内だとこの2つか。どっちにも同じ科があるんだね。

女：商業の情報科は表計算とかホームページ作成ソフトの使い方を勉強するんだって。工業高校ではプログラミングをやるみたい。国際科も勉強する英語の中身が違ってて、商業のほうは会話中心で、ホテルの接客英語なんかも習うんだって。

男：ここらは観光が盛んだから役に立つだろうね。

女：ええ。で、工業の国際科は会話中心じゃなくて、大学入試の英語もやるのよ。

男：僕はパソコン苦手だから、たかしには使えるようになってほしいな。表計算ができたりホームページが作れたりしたら有利だよ。ここがいいかな。

女：私はできたら大学に行ってほしいのよね。高校に入ってから大学に行きたくなることもあるでしょう。そういうレベルの英語をやってほしいな。

Kを見てください。

女性が県内の企業の業績について話しています。

問題19 運輸業を表しているのはどれですか。

問題20 今後どの業種が厳しくなると言っていますか。

女：県の中小企業課がコロナウイルス関連の影響について発表しています。製造業、運輸業、建設業、小売り業からそれぞれ100社を任意に選びアンケートを実施したところ、このような結果となりました。業種別に見てみると、マイナスの影響があったという回答が最も多かったのが、製造業、次いで小売り業となりました。一方、運輸業、建設業については、それぞれ、通信販売の活発化、自粛中の小さなリフォームブームという追い風があり、特に運輸業は自粛生活の影響で需要が大幅に増加する結果となりました。今後の動向ですが、小売店における在庫のたぶつきは全国的なもので、とくに自動車の販売店はかなりの供給過多になっています。県内の製造業は、自動車部品の扱いが多く、今後のさらなる影響拡大は必至でしょう。

平素は日本語ブックスをご利用いただき、誠にありがとうございます。
日本語ブックスでは、ホームページやSNSなどで、情報を発信しております。
ぜひご覧ください。

日本語ブックス東京店 Twitter



@nihongobooksjp

日本語ブックス大阪店 Twitter



@nihongobooksjp2

日本語ブックス大阪店 ブログ



<https://books-osaka.jimdo.com/>



日本語ブックス 東京・亀戸店

- ◆ 営業日：月～金 10:00～17:30
- ◆ 休業日：土日・祝日・夏季休業・年末年始

〒136-0071

東京都江東区亀戸 1-42-18 日高ビル1F

TEL：0120-776-713 FAX：0120-776-714

JR 総武線亀戸駅から徒歩5分

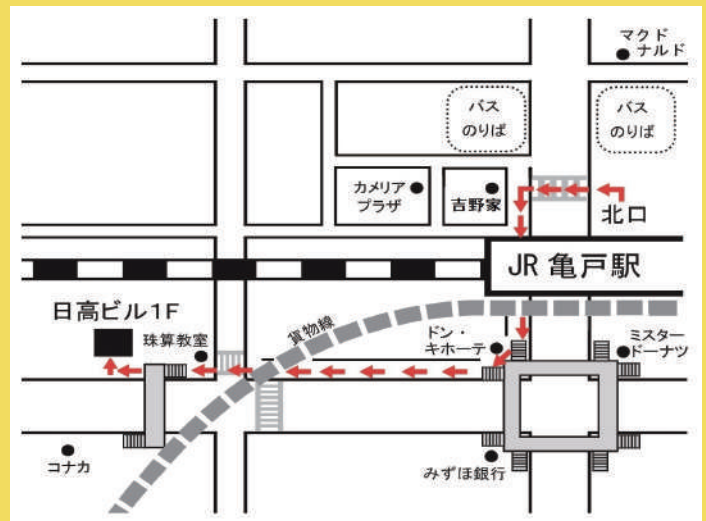

ご注文は発送センターへ

TEL：0120-776-713 FAX：0120-776-714

日本語ブックス 大阪・本町店

- ◆ 営業日：月～金 13:30～17:30
- ◆ 休業日：土日・祝日・夏季休業・年末年始



〒541-0058

大阪府大阪市中央区南久宝寺町 4-4-5 タケコビル 3F

TEL：0120-664-724 FAX：0120-664-725

地下鉄『本町』または『心斎橋』駅から徒歩6分

『本町』からは御堂会館を通り、難波神社手前を右折。1Fは花屋。

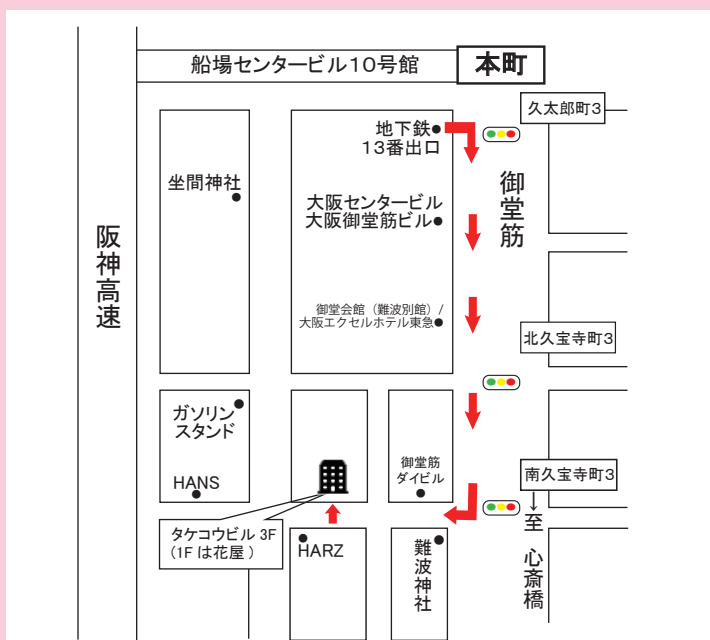

2023年チャレンジ模試案内

EJU

日本留学試験対策
全国チャレンジ模試
2023年第1回

試験日 4月 日 ()

申込締切

成績発送

月 日 5月10日

実施科目 日本語（記述あり）、総合科目、数学
理科（物理・化学）

受験料 1科目 1,000円 2科目以上 1,500円

- 第1～3志望の大学・短大別の順位がわかる！
- 分野別得点・正答率がわかる！
- 問題用紙は持ち帰りOK！

お申し込み

主催 語文研究社 TEL 03-5875-1231 FAX 03-5875-1232

JLPT

日本語能力試験対策
直前チャレンジ模試
N1,N2,N3
2023年第1回

試験日 5月 日 ()

申込締切

成績発送

月 日 6月14日

実施レベル N1、N2、N3

受験料 各レベル 1,500円

- 試験の前に、最後のチェックをしましょう！
- 分野別得点・正答率がわかる！
- 問題用紙は持ち帰りOK！

お申し込み

主催 語文研究社 TEL 03-5875-1231 FAX 03-5875-1232

EJU 日本留学試験対策 全国チャレンジ模試

●第1回

締切：3月29日（水）

実施：4月12日（水）～4月15日（土）

成績発送予定：5月10日（水）

●第2回

締切：8月30日（水）

実施：9月13日（水）～9月16日（土）

成績発送予定：10月11日（水）

JLPT 日本語能力試験対策 直前チャレンジ模試

●第1回

締切：5月10日（水）

実施：5月24日（水）～5月27日（土）

成績発送予定：6月14日（水）

●第2回

締切：10月11日（水）

実施：10月25日（水）～10月28日（土）

成績発送予定：11月15日（水）

チャレンジ模試は
団体様からお申し込みのみ承っており、
個人からのお申し込みはお受けできません。
ご注意ください。
詳しくは「語文研究社 チャレンジ模試係」に
お問い合わせください。

語文研究社 チャレンジ模試係
〒136-0071
東京都江東区亀戸 1-42-18 日高ビル 8F
TEL：03-5875-1231
FAX：03-5875-1232
E-mail：data@j-gobun.jp
営業日：月～金 10:00～17:30
休業日：土日・祝日・夏季休業・年末年始