



日本語ブックス通信 2026年6月号

【送り主】日本語ブックス（株）語文研究社 〒136-0071 東京都江東区亀戸 1-42-18 日高ビル 1F
「日本語ブックス online」 <https://books-online.jp>

新刊のお知らせ



初級が終わったらはじめよう
読むための図解日本語
読解に大切な12の文法
〔助詞・動詞編〕 / 〔表現・文章編〕

発行：凡人社（2026年6月下旬）
著者：阿久津智・世良時子・平山紫帆・藤原由紀子
価格：各1,430円 税込

日本語学習者向け

〔助詞・動詞編〕 B5判 / 144頁 + 別冊8頁
ISBN：978-4-86746-078-8

〔表現・文章編〕 B5判 / 128頁 + 別冊8頁
ISBN：978-4-86746-079-5

『出版社 PR』初級の文法項目を一通り学んだ、初級修了程度の日本語学習者を対象としています。読解のポイントとなる12の文法・句型（文の構造）を、わかりやすい構成と図解を用いた解説で楽しく学べます。初級で学んだ文法・句型を、読解の視点、文章における機能の観点で学びなおしましょう。解説文は、英・中・越語の対訳付き。



1文字から始める 集中!
にほんご読みトレ 中級

発行：ジャパントイムズ出版（2026年6月）
著者：西隈俊哉
価格：2,090円 税込
B5判 128頁
ISBN：978-4-7890-1930-9

中級学習者向け

『出版社 PR』文字から単語、文、段落へと少しずつ読むものが長くなっていく読解トレーニング教材。多彩な問題を通して、語彙・文法の知識とともに、読むための注意力と集中力、推論力が身につきます。中級編では難易度をJLPT N2レベルに設定し、要約問題を追加。英語・ベトナム語・ネパール語による解説 PDF が無料でダウンロードできます。



歴史からひも解く日本語教育の世界
- 古代から現代まで -

発行：スリーエーネットワーク（2026年6月）
著者：日本語教育史研究会
編集：小川誉子美・合津美穂
価格：1,760円 税込
A5判 185頁
ISBN：978-4-88319-995-2

教師・教師志望者向け

『出版社 PR』日本語教員試験の必須項目でありながら広範囲ゆえに体系的な学習が困難な「日本語教育の歴史と現状」を体系的にまとめた入門書。古代から現代までの日本語学習 / 教育の変遷を歴史的視点から整理し、全体像を紹介します。これから日本語教育史を学ぶ方、日本語教育史を体系的に学び直したい方におすすめの1冊。

留学生・外国人社員の日本語試験 J.TEST

★「J.TEST 実用日本語検定」は、外国人のための日本語能力評価試験として1991年から実施されています。

世界12地域、年間7万人が受験。
随時試験は、3営業日後に結果をお知らせいたします。
留学生・外国人社員の能力評価にぜひご利用ください。

（利用企業） JAL（日本航空）、富士通エンジニアリングテクノロジーズ、
*入社後の人事評価 大連JTEKT、タイ・グリコ、デンソーテクノ・フィリピン、住友重機械工業フィリピン、
ブラザー・ベトナム、キャノンオプトマレーシア、太陽誘電・マレーシア etc.
（利用大学） 京都大学大学院、筑波大学大学院、広島大学大学院、上智大学大学院、
*入試要項掲載 法政大学大学院 etc. 詳細は <https://j-test.jp/gakkou>



年6回の「公開試験」と
いつでも実施可能な「随時試験」

<https://j-test.jp/>

お問い合わせ

〒136-0071 東京都江東区亀戸 1-42-18 日高ビル 8F
（株）語文研究社・J.TEST事務局 e-mail: j-test@gobun-ken.jp
TEL: 03-5875-1231 FAX: 03-5875-1232

日本語教材のご注文は日本語ブックスへ



ご注文専用 FAX : 0120-776-714

お問い合わせ 東京・亀戸店 TEL : 0120-776-713
(月～金) 大阪・本町店 TEL : 0120-664-724

- 個人のお客さま
店頭とオンラインショップでも販売しておりますので、
ぜひお越しください。

<http://books-online.jp>



イベント・研究会のお知らせ

※詳細につきましては、主催団体に直接お問い合わせください。

MHB学会2026年度研究大会 —言語教育研究を社会に生かす—

会員による研究発表、大会テーマにあわせたパネルセッションや
ワークショップを開催

- 【主催】 母語・継承語・バイリンガル教育 (MHB) 学会
- 【日時】 8月10日 (月)・11日 (火)
- 【費用】 5,000円 (年会費納付済み会員にはクーポンを発行)
2026年度年会費を
6月半ばまでに納付済みの会員は3,000円引き
2026年度年会費を
7月半ばまでに納付済みの会員は2,000円引き
- 【URL】 <https://mhb.jp/>
- 【開催形式】 オンライン開催
- 【申込方法】 7月初めに本学会ウェブサイトで公表



* イベント情報及び、
論文・発表者募集情報掲載ご希望の方は、
次のメールアドレスまでお寄せください。
メール : books-2@gobun-ken.jp



実用日本語検定（J.TEST）と CEFR・日本語能力試験（JLPT）の対応表

※1

「日本語教育の参照枠」 ※2 CEFR	J.TEST (年6回実施)		JLPT (年2回実施)
	レベル	スコア	
		1000点満点	
	A・C レベル試験	特A級 930点以上	
* CEFR C2		A級 900点以上	
		準A級 850点以上	
		B級 800点以上	
		準B級 700点以上	N1 *大学入試レベル
* CEFR C1		C級 600点以上	N2 *専門学校入試レベル
* CEFR B2			
	D・E レベル試験	700点満点	
* CEFR B1		D級 500点以上	N3
* CEFR A2		E級 350点以上	N4 *実習生入国レベル
	F・G レベル試験	350点満点	
		F級 250点以上	N5 *日本語学校入学レベル
* CEFR A1		G級 180点以上	

※1 JLPTとCEFRの対応関係は、当事務局独自の判断によるものです。

※2 「日本語教育の参照枠」のA1～C2は、CEFRのA1～C2に準拠しています。

CEFR = Common European Framework of Reference for Languages (ヨーロッパ言語共通参照枠)

参考資料QRコード

J. TESTホームページ



<https://j-test.jp>

J. TEST情報



<https://j-test.jp/newjtest>

実施要項・年間予定



<https://j-test.jp/newjtest/schedule>

入管等提出用
成績証明書発行について



<https://j-test.jp/immigration>

J. TEST利用校



<https://j-test.jp/gakkou>

J. TEST利用団体



<https://j-test.jp/kiyo>

成績検索



<https://j-test.jp/kensaku2>

正解と聴解資料



<https://j-test.jp/seikai>

J.TESTの特徴

年間7万人
が受験

A-Cレベル試験

上級者向け、ビジネス関連の問題も出題

D-Eレベル試験

初級者～中級者向け、ビジネス関連の問題も出題

F-Gレベル試験

入門者向け

J.TESTは、入学基準、卒業目標、奨学金、学費一部免除、学期テスト、社員の日本語レベル確認、資格給として給与に反映されるなど、学校や企業などで幅広く活用されています。

3種類の試験、
レベルとスコアで
実力を測定



難易度は毎回一定、
受験のチャンスが多い

年6回
実施

成績検索
ができる



無料で
ダウンロード
できる学習素材
が豊富

入門レベル～
日本語能力試験
N1以上の日本語力
まで測定可能



「記述式問題」があり、
「実用的」かつ「実践的」な
日本語力を測定

一定の点数以上
の方に認定証発行
(随時試験を除く)

聴解試験と読解試験の
得点の比率はそれぞれ50%

※F-Gレベルはすべて選択式問題

無料のWEB
テストで
受験レベルが
確認できる



無料のWEBテスト



<https://j-test.jp/webtest>

練習問題



https://j-test.jp/page_id2066

ミニテスト



<https://j-test.jp/j-test-minitest>

新サンプル問題



<https://j-test.jp/newj-sample>

受験資格

母語が日本語ではない方。ただし中学生以上

* 国籍が日本でも母語が日本語でなければ受験できます。

公開試験

日曜日実施

<https://j-test.jp>

A-Cレベル試験(上級) / D-Eレベル試験(初級~中級)

- 年6回(1・3・5・7・9・11月)実施都市 : 東京、千葉、横浜、名古屋、大阪、神戸、福岡
- 年2回(5・11月)実施都市 : 札幌、仙台、埼玉、静岡、京都、広島、大分、沖縄
- 年2回(1・9月)実施都市 : 茨城、栃木、群馬、石川、岐阜、三重、岡山、高松、熊本

F-Gレベル試験(入門) *F-Gレベルの実施回数は、海外と異なります。

- 年2回(5・11月)実施都市 : 東京、名古屋、大阪、福岡

	国内実施 レベル	試験日	申込期間	ネットでの 成績検索開始日	国内成績表 発送日
第188回	AC/DE	9/6(日)	7/21(火)13時 ~8/5(水)23時59分	9/28(月) 13時~	9/30(水)
第189回	AC/DE/FG	11/1(日)	9/14(月)13時 ~9/30(水)23時59分	11/24(火) 13時~	11/25(水)

個人申込



団体申込



公開試験専用お問合せ MAIL : j-test@gobun-ken.jp TEL : 03-5875-1481

準会場試験

土曜日実施

<https://j-test.jp/ju>

40名以上のお申込みでJ.TESTが学校で実施できる制度です。

	国内実施 レベル	試験日	実施要項 資料請求期間	申込期間	ネットでの 成績検索開始日	成績表 発送日
第188回	AC/DE	9/5(土)	7/21(火)13時 ~8/3(月)	7/21(火)13時 ~8/5(水)	9/28(月) 13時~	10/2(金)
第189回	AC/DE	10/31(土)	9/14(月)13時 ~9/28(月)	9/14(月)13時 ~9/30(水)	11/24(火) 13時~	11/27(金)

実施可能団体
など詳細と
申込方法は
コチラから



準会場試験お問合せ MAIL : ju@j-test.jp TEL : 03-5875-1231

随時試験

企業や大学で利用できます

<https://j-test.jp/zuiji>

企業・学校・団体にJ.TESTをいつでも実施できる制度です。

- 企業や団体などが、いつでも社員や学習者の能力を測定することができます。
- スコア(点数)で評価するため比較ができます。
- スコア(点数)を解答用紙到着後最短3営業日後にご担当者様にメールでお知らせします。
- 過去の問題(複数回のものを利用)を使用しているため受験料が公開試験よりリーズナブルです。
- 受験者個人に成績表が発行されます。

注意事項など
詳細と申込方法
はコチラから



随時試験お問合せ MAIL : ip@j-test.jp TEL : 03-5875-1231

日本語検定協会 / J.TEST事務局

〒136-0071 東京都江東区亀戸1-42-18 日高ビル8F

日本語ボックス「今月の話題」

2026年6月号

読み物教材の原稿を毎月2つ掲載します。学習者のレベルに合わせて、自由にご利用ください。

初級・初中級レベル (本文 429 字)

「荷物を運ぶ新幹線」

2026年3月23日、初めて、荷物を運ぶための新幹線が走りました。この新幹線には、お客さんは乗れません。これまでは、お客さんが乗っている新幹線の空いている場所を利用して、荷物を運んでいました。でも、この新幹線は7両の座席を全部はずして、荷物を置く場所を作りました。だから、一度に約1000箱、17トンぐらいの荷物が積めるそうです。平日に一便、岩手県の盛岡駅から東京駅まで、*魚介類やくだもの、薬などを運びます。

新幹線なら約4時間で着くので、トラックで運ぶより5時間ぐらい速いです。最初の日、昼の12時前に盛岡駅を出発して、午後4時ごろ東京駅に着きました。この日運ばれたホタテは、その日の夕方に、東京のスーパーマーケットで販売されたそうです。

新幹線で荷物を運ぶと、速く運べるだけでなく、他にもいいことがあります。道が混むことがないので、時間に遅れることが少ないです。そして、今日本では、トラックの運転手が少ないという問題があります。これを改善する方法の一つになるかもしれません。

*魚介類：魚や貝などのこと

(参考：読売新聞オンライン 2026年3月、日本経済新聞 2026年3月)

運ぶ 新幹線
～ため
客
空く 場所 利用
～両 座席 はずす だから
一度に 約～ ～トン 積む
平日 ～便 岩手県 盛岡
東京 魚介類 ～ので
トラック ～より 最初 出発
ホタテ スーパーマーケット
販売
混む 遅れる
運転手 改善 方法
～かもしれない

《 設問 》

- Q 1. 荷物を運ぶための新幹線は、一回でどのぐらいの重さの荷物を積むことができますか。
- Q 2. 荷物を運ぶための新幹線は、どこからどこまで走りますか。
- Q 3. 荷物を運ぶとき、トラックより新幹線のほうがいいのはどんなところですか。
1つ書いてください。



《 調べましょう 》

名詞 : 客きやく 場所ばしょ 座席ざせき 平日へいじつ 魚介類ぎょかいりい トラック 最初さいしょ ホタテ →
スーパーマーケット 運転手うんてんしゅ 方法ほうほう



動詞 : 運ぶはこI 空くあI はずすI 積むつI 混むこI 遅れるおくII

名詞/動詞 III : 利用りよう(する) 出発しゅつぱつ(する) 販売はんばい(する) 改善かいぜん(する)

副詞 : 一度いちどに

その他 : ~ため ~両りょう だから 約~ やく ~トン ~便びん ~ので ~より
~かもしれない

[固有名詞] : 新幹線しんかんせん 岩手県いわてけん 盛岡もりおか 東京とうきょう

《 選びましょう 》 【 】の中から正しいことばを選んで () に入れてください。
必要なら形を変えてください。

【 積む 出発 座席 混む 平日 販売 遅れる 】

- (1) きのうの朝、ねぼうして、授業に ()。
- (2) 日曜日のデパートは () いて、ゆっくり買い物できません。
- (3) 電車は9時に () ので、急いで駅へ行きましょう。
- (4) 上田さんの机の上には、たくさんの本が () あります。
- (5) 学校の前にあるパン屋は、() しか開いていません。

《 話しましょう 》

- 1) あなたは、荷物を運ぶ新幹線ができたことをどう思いますか。
- 2) あなたの国では荷物を運ぶとき、よくどんな乗り物を使いますか。
- 3) あなたが荷物を早く届けたい、または早く届いてほしいと思うのはどんなときですか。



中級・上級レベル（本文 607 字）

「ハンズ渋谷店」

東京・渋谷にあるホームセンターの「ハンズ渋谷店」が2026年11月に閉店することが、2026年5月に発表された。建物の賃貸契約が終了するからだそうだ。「ハンズ」の魅力は、何と言っても扱う商品が豊富なところだ。渋谷店は大型の店舗で、店内の面積は約5500平方メートルあり、文房具や日用品、雑貨、DIY用品、パーティーグッズ、ペット用品など約10万種類の商品を扱っている。また、アクセサリや雑貨などを作る体験イベントも開催されている。

ハンズ渋谷店は、1978年に「東急ハンズ渋谷店」として営業を始めた。東急ハンズの3店舗目となった渋谷店は、坂の上に建っていたため、店内は独特で複雑な構造だった。目当ての商品を探すために店内を歩き回るうちに、欲しい商品以外にもいろいろな商品を目にすることになり、偶然新しい発見をすることも多かった。現在のようにインターネットを利用して通販サイトやSNSで欲しいものを探すという方法がなかった当時、その新しい「出会い」を求めて多くの人が渋谷店を訪れるようになり、渋谷を代表する名所の一つになった。

その後、渋谷店を参考にして、全国に店舗が出店されるようになったそうだ。2022年にはハンズの経営企業が変わり、渋谷店は店名が「ハンズ渋谷店」に変更された。2026年6月現在では、日本国内と海外を合わせて99店舗を展開している。

馴染みのあるハンズ渋谷店が閉店するのはとてもさびしいが、閉店する前にもう一度足を運んで、買い物を楽しみたいと思う。

（参考：朝日新聞 2026年5月、日本経済新聞 2026年5月）

ハンズ渋谷店

東京 渋谷

ホームセンター 閉店

発表 賃貸 契約 魅力

扱う 商品 豊富 大型

店舗 面積 約～

～平方メートル 文房具

日用品 雑貨 DIY ～用品

グッズ 種類 体験

イベント 開催

東急ハンズ 営業 独特

構造 目当て ～回る

目にする 偶然 発見

インターネット 通販

サイト SNS 当時 出会い

求める 訪れる 代表

名所 参考 出店 経営

企業 変更 展開

馴染み

足を運ぶ

《 設問 》

Q 1. ハンズ渋谷店では、商品の販売以外に何をしていますか。

Q 2. ハンズ渋谷店（東急ハンズ渋谷店）が複雑な構造だった結果、お客さんはどうして新しい発見をすることが多かったですか。

Q 3. 店名が、東急ハンズ渋谷店からハンズ渋谷店に変わったのはなぜですか。



《 調べましょう 》

名詞	:	ホームセンター	魅力	商品	大型	店舗	面積	文房具	日用品	雑貨
		DIY	グッズ	種類	イベント	構造	目当て	偶然	インターネット	通販
		サイト	SNS	当時	出会い	名所	参考	企業	馴染み	
名詞/動詞 III	:	閉店 (する)	発表 (する)	賃貸 (する)	契約 (する)	体験 (する)				
		開催 (する)	営業 (する)	発見 (する)	代表 (する)	出店 (する)				
		経営 (する)	変更 (する)	展開 (する)						
動詞	:	扱う I	求める II	訪れる II						
な形容詞	:	豊富 (な)	独特 (な)							
その他	:	約～	～平方メートル	～用品	～回る	目にする	足を運ぶ			
[固有名詞]	:	ハンズ渋谷店	東京	渋谷	東急ハンズ					

《 選びましょう 》 【 】の中から正しいことばを選んで () に入れてください。
必要なら形を変えてください。

【 求める 営業 参考 偶然 構造 代表 魅力 】

- (1) 先週の日曜日、旅行先で () 知り合いの夫婦に会った。
- (2) 行列ができてこのレストランは、先月 () を始めたばかりだ。
- (3) 登山の () は何と言っても、山頂から見られる美しい景色だ。
- (4) 彼は会議中に意見を () と、堂々と自分の考えを話し始めた。
- (5) 日本の建物の多くは、大きな地震にも耐えられる () になっている。

《 話しましょう 》

- 1) あなたは、ハンズ (東急ハンズ) に行ったことがありますか。
- 2) あなたが最近買ってよかったと思ったものは何ですか。また、よかったと思った理由は何ですか。
- 3) あなたが今までに行ったお店で、お店のサービスや商品が素晴らしくて、感動したり驚いたりしたことはありますか。それは、どんなサービスや商品でしたか。

J.TEST 過去問題

J.TEST の過去問題から、聴読解問題、文法・語彙問題、記述・短文作成問題の一部を紹介します。
自由にご利用ください。

J.TEST A-Cレベル [2025年 3月実施 第179回「J.TEST A-C」より一部抜粋]

【音声】 <http://j-test.jp/2026-06-books.mp3>

* 実際の試験より音質を下げています。



G

今の小学生が好きな食べ物			今の 50 代が小学生の時に好きだった食べ物		
1	①	34.8%	1	カレーライス	57.6%
2	②	32.7%	2	オムライス	13.7%
3	からあげ	28.7%	2	ハンバーグ	13.7%
4	③	18.8%	4	たまごやき	12.3%
5	④	17.4%	5	ラーメン	12.0%

I

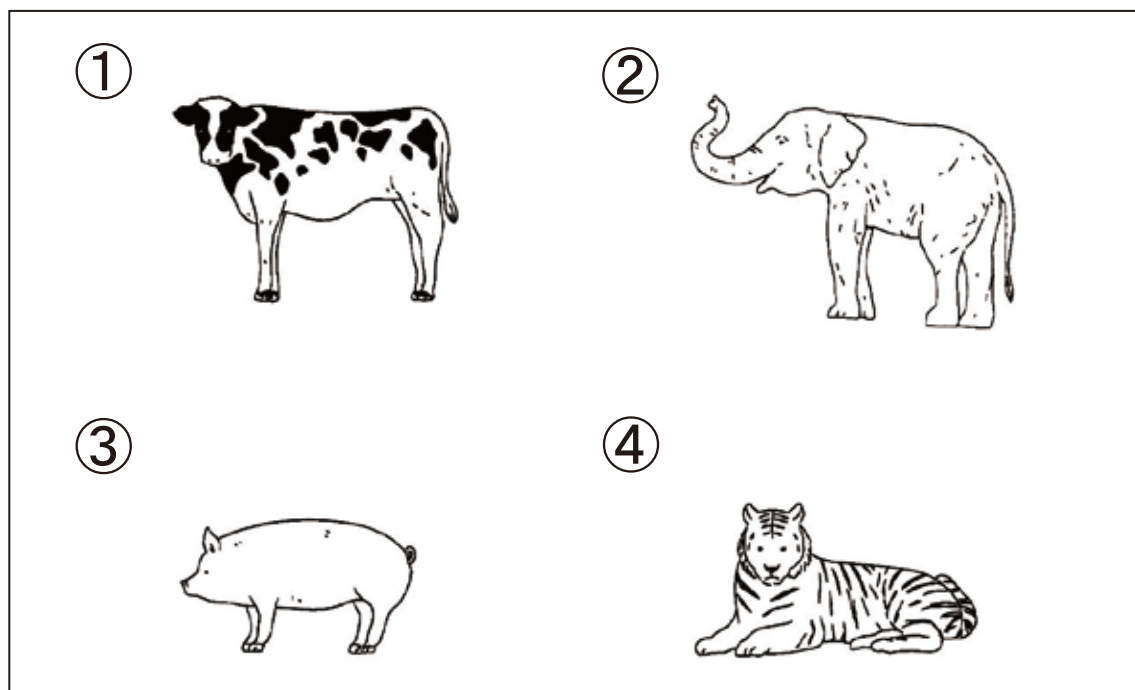

J. TEST A-Cレベル [2025年 3月実施 第179回「J. TEST A-C」より一部抜粋]

■ 次の文の _____ の意味に最も近いものを1・2・3・4の中から選びなさい。

- (1) この報告書で主要な点は維持費についてである。
1 特に大切な 2 わかりやすい 3 わかりにくい 4 書かれていない
- (2) 課長はうなずきながら山田さんの提案を聞いていた。
1 上を向きながら 2 頭を抱えながら
3 首を縦に振りながら 4 目を閉じながら
- (3) 本当にすまないと思う。
1 だらしがない 2 たまらない 3 くだらない 4 申し訳ない
- (4) 倉庫の中はほこりっぽかった。
1 ほこりがなかった 2 ほこりが多かった
3 ほこりしかなかった 4 ほこりが少なかった
- (5) 彼女は返事をすることをためらっているようだった。
1 避けて 2 諦めて 3 迷って 4 喜んで
- (6) これらは極めて重大な問題だ。
1 最も 2 非常に 3 ことごとく 4 ことによると
- (7) 加藤さんは無理をしても頑張るきらいがある。
1 頑張りすぎる傾向がある 2 頑張るといふようなことはしない
3 頑張るといふことが好きでない 4 頑張らなければならないと思っている
- (8) 業務の抜本的な改革が行われた。
1 状況を元から変える 2 インパクトのある
3 表面的な 4 部分的な

J.TEST D-Eレベル [2025年 3月実施 第179回「J.TEST D-E」より一部抜粋]

■ 次の文の _____ の意味に一番ちかいものを1・2・3・4の中から選んでください。

- (1) 今日は、ぜったいに早く帰りたいです。
1 なるべく 2 もっと 3 少し 4 どうしても
- (2) 友だちにあやまりました。
1 「ごめんなさい」と言いました 2 「ありがとう」と言いました
3 「こんにちは」と言いました 4 「失礼します」と言いました
- (3) 今の会社があるのは、会社が苦しいときに、多くのアイデアを考えたからです。
1 会社の調子が良い 2 会社を動かす人が変わった
3 会社がうまくいかない 4 会社ができたばかりの
- (4) 仕事の道具を佐藤さんに預けました。
1 に渡しました 2 が修理しました
3 が買いました 4 からもらいました
- (5) 彼とテニスをして、負けるに決まっています。
1 負けたくはないです 2 けっして負けません
3 勝つことがあります 4 勝てるわけがありません

■ 【 】の中の3つの言葉を順序どおりにすべて使って、会話や文章に合う文を作ってください。
_____の部分は、必要なら文法的に正しい形に変えてください。

- (6) 【 1. ドア → 2. 閉まる → 3. 音 】しました。
- (7) 娘が【 1. 見る → 2. たい → 3. がる 】いる映画があるので、
来週、映画館へ連れて行くことにしました。
- (8) A: 今夜、いっしょに食事をしに行きませんか。
B: すみません。最近、体の調子がわるいので、
【 1. あまり → 2. 食べる → 3. ように 】しているんです。

J.TEST F-Gレベル [2025年 3月実施 第179回「J.TEST F-G」より一部抜粋]

■ 次の文の_____とだいたい同じ意味のものを1・2・3・4の中から選んでください。

(1) たまごがやっつあります。

- 1 ひゃっこ 2 ろっこ 3 いっこ 4 はっこ

(2) 電車は、13時00分に えきをでます。

- 1 13時はん 2 13時ちょうど
3 13時すぎ 4 13時まえ

(3) そちらは、どなたですか。

- 1 いくら 2 どこ 3 だれ 4 なんさい

(4) 7時にしょくどうへ行きます。

- 1 ごはんを食^たべるところ 2 およぐところ
3 おふろがあるへや 4 ねるときにつかうへや

(5) かわで、せんたくをします。

- 1 そうじをします 2 ごはんをつくります
3 ふくをあらいます 4 およぎます

■ 【 】の中の3つの言葉^なをならべて、た^{こと}だしい文^ばを作^{ぶん}つ^{つく}ってください。

1・2・3・4・5・6の中^なからいちばんいいものを1つ選^えんでください。

(6) き^きのうは【 1. ふく 2. から 3. さむかった 】をたくさんきました。

- 1 1→2→3 2 1→3→2 3 2→1→3 4 2→3→1
5 3→1→2 6 3→2→1

(7) 本^{ほん}やで【 1. 買^かって 2. いえで 3. 本^{ほん}を 】を^よ読みました。

- 1 1→2→3 2 1→3→2 3 2→1→3 4 2→3→1
5 3→1→2 6 3→2→1

(8) 天^{てん}気^きが【 1. おおぜいの 2. いい 3. 日^ひは 】人^{ひと}がここへきてあそびます。

- 1 1→2→3 2 1→3→2 3 2→1→3 4 2→3→1
5 3→1→2 6 3→2→1

正解とスクリプト

【正解】

	問題11	問題12	問題15	問題16
聴読解	3	2	1	4

	(1)	(2)	(3)	(4)	(5)	(6)	(7)	(8)
A-Cレベル	1	3	4	2	3	2	1	1
D-Eレベル	4	1	3	1	4	(下記参照)		
F-Gレベル	4	2	3	1	3	6	5	4

■D-Eレベル (6)～(8)の解答例

- (6) ドアが閉まる音が (7) 見たがって
(8) あまり食べないように

【音声】 <http://j-test.jp/2026-06-books.mp3>

* 実際の試験より音質を下げています。



【スクリプト】

Gを見てください。
女性があるアンケート結果について話しています。

問題11 「ハンバーグ」はどれですか。

問題12 「寿司」はどれですか。

女：こちらは、今の小学生が好きな食べ物と、
今の50代が小学生の時に好きだった食べ物についてのアンケート結果です。
やはりカレーライスは今も昔も人気で、どちらも1位でした。
また、今の子はからあげとハンバーグが3位、4位で、
2つの肉料理がランキングに入っていますが、50代は卵料理が2つでした。
そして、ラーメンはどちらも5位です。
面白いのが寿司です。
回転ずし店などが増え、今の子供達には近い存在になったと言えるでしょう。
2位に入りました。

Iを見てください。
男性が「動物園まつり」の宣伝をしています。

問題15 ふれあい広場で会えるのは、どの動物ですか。

問題16 去年、餌やり体験ができたのは、どの動物ですか。

男：さくら動物園からのお知らせです。
18日から20日までの3日間、「動物園まつり」が開かれます。
期間中、ステージでは手品やダンス大会、
ふれあい広場では牛の乳しぼりが行われます。
また、餌やり体験は、去年大人気だった虎だけでなく、今年は象も行います。
普段は遠くからしか見られない動物達を近くで見られるこの機会に、
是非お越しください。

平素は日本語ブックスをご利用いただき、誠にありがとうございます。
日本語ブックスでは、ホームページやSNSなどで、情報を発信しております。
ぜひご覧ください。

日本語ブックス東京店 X(エックス)



@nihongobooksjp

日本語ブックス大阪店 X(エックス)



@nihongobooksjp2

日本語ブックス大阪店 ブログ



<https://books-osaka.jimdoweb.com/>



〒136-0071
東京都江東区亀戸 1-42-18 日高ビル1F
TEL: 0120-776-713 FAX: 0120-776-714
JR 総武線亀戸駅から徒歩5分

ご注文は発送センターへ

TEL: 0120-776-713 FAX: 0120-776-714

日本語ブックス 東京・亀戸店

- ◆ 営業日: 月~金 10:00~17:30
- ◆ 休業日: 土日・祝日・夏季休業・年末年始

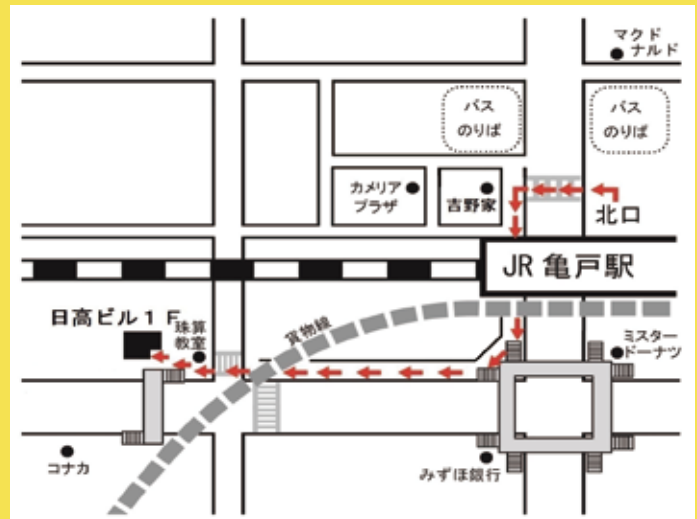

日本語ブックス 大阪・本町店

- ◆ 営業日: 月~金 13:30~17:30
- ◆ 休業日: 土日・祝日・夏季休業・年末年始

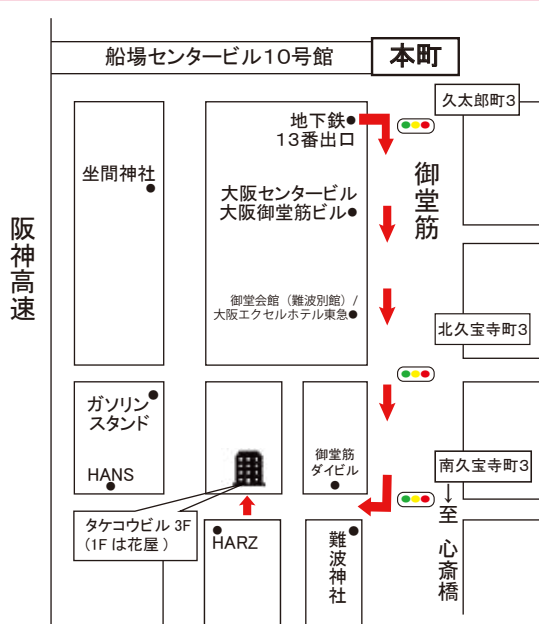

〒541-0058
大阪府大阪市中央区南久宝寺町 4-4-5 タケコウビル 3F
TEL: 0120-664-724 FAX: 0120-664-725
地下鉄『本町』または『心斎橋』駅から徒歩6分
『本町』からは御堂会館を通り、難波神社手前を右折。1F は花屋。

2026年チャレンジ模試案内

EJU

日本留学試験対策
全国チャレンジ模試
2026年 第2回

試験日 9月 日 ()

申込締切

成績発送

月 日 10月21日

実施科目

日本語（記述あり）、総合科目、数
理科（物理・化学・生物）

受験料

1科目 1,700円 2科目以上 2,500円

- 第1～3志望の大学・短大別の順位がわかる！
- 分野別得点・正答率がわかる！
- 問題用紙は持ち帰りOK！

お申し込み

主催 語文研究社 TEL 03-5875-1231 FAX 03-5875-1232

JLPT

日本語能力試験対策
直前チャレンジ模試
N1,N2,N3
2026年 第2回

試験日 10月 日 ()

申込締切

成績発送

月 日 11月11日

実施レベル

N1、N2、N3

受験料

各レベル 1,700円

- 試験の前に、最後のチェックをしましょう！
- 分野別得点・正答率がわかる！
- 問題用紙は持ち帰りOK！

お申し込み

主催 語文研究社 TEL 03-5875-1231 FAX 03-5875-1232

EJU 日本留学試験対策 全国チャレンジ模試

●第2回

締切：9月 2日（水）

実施：9月16日（水）～9月19日（土）

成績発送予定：10月21日（水）

JLPT 日本語能力試験対策 直前チャレンジ模試

●第2回

締切：10月 7日（水）

実施：10月21日（水）～10月24日（土）

成績発送予定：11月11日（水）

チャレンジ模試は
団体でのお申し込みのみ承っており、
個人の方のお申し込みはお受けできかねます。
ご注意ください。
詳しくは「語文研究社 チャレンジ模試係」に
お問い合わせください。

語文研究社 チャレンジ模試係
〒136-0071
東京都江東区亀戸 1-42-18 日高ビル 8F
TEL：03-5875-1231
FAX：03-5875-1232
E-mail：data@j-gobun.jp
営業日：月～金 10:00～17:30
休業日：土日・祝日・夏季休業・年末年始